Интеллектуально-творческий марафон (2019 – 2020 учебный год)

Линейка **«Открытие интеллектуально-творческого марафона»** (октябрь)

Международный игровой конкурс по естествознанию **«Человек и природа»** *(октябрь)*

Международная игра-конкурс **«Русский медвежонок - языкознание для всех»** (ноябрь)

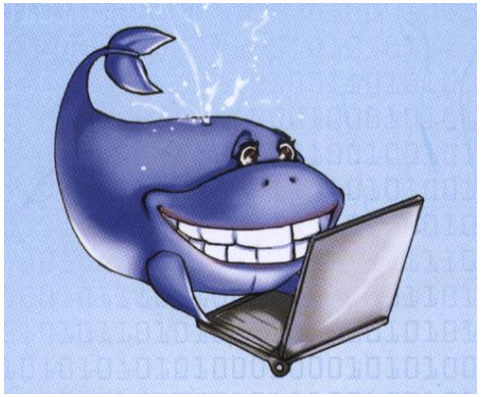

Всероссийский конкурс **«Кит - компьютеры, информатика, технологии»** (ноябрь)

Всероссийский игровой конкурс по английскому языку **«British Bulldog»** (декабрь)

Всероссийское тестирование

«Кенгуру – выпускникам»

(январь)

Международный игровой конкурс по истории мировой художественной культуры **«Золотое руно»** (февраль)

Гимназические олимпиады: **«Английский язык», «Окружающий мир», «Русский язык», «Математика», «Логические задачи»** *(март)*

Городская олимпиада
"Логические задачи"
(март)

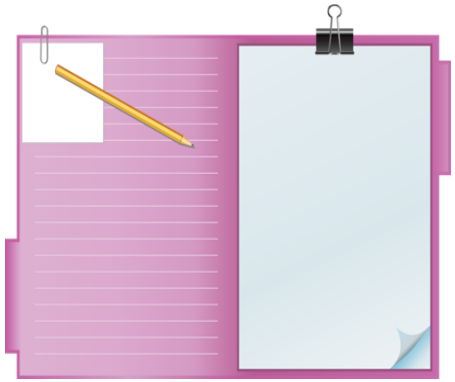

Городские олимпиады:
«Русский язык»,
«Математика»,
«Окружающий мир»
(март)

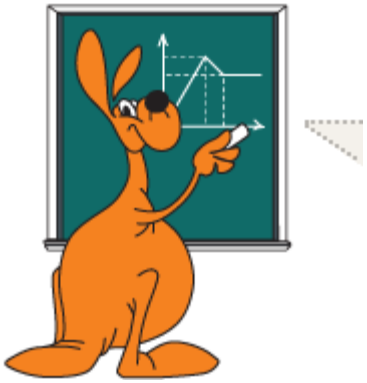

Международный конкурс
«Кенгуру»
(март)

Гимназический конкурс
исследовательских работ и
творческих проектов
"Я - исследователь"
(март)

Всероссийский
полиатлон-мониторинг
"Политоринг"
(март)

Городской конкурс
исследовательских работ и
творческих проектов
младших школьников
"Я - исследователь"
(апрель)

Линейка
«Закрытие
интеллектуально-
творческого марафона»
(май)